

Lietuvos erdvinės informacijos portalas

Valstybinė informacinė sistema ir oficialus valstybės erdvinės informacijos infrastruktūros portalas

geoportal.lt

- ✓ GIS duomenų peržiūra;
- ✓ GIS duomenų parsisiuntimas;
- ✓ El.paslaugos (EDVI, ŽIS, ...);
- ✓ Platforma darbui su GIS.

The screenshot displays the geoportal.lt website interface. At the top, there is a navigation bar with the logo and a search bar. Below the navigation bar, there are three main sections: ŽEMĖLAPIAI (Maps), DUOMENYS (Data), and PAIEŠKA (Search). The DUOMENYS section is expanded, showing a grid of data layers with icons and labels. Below this, there is a section for EL. PASLAUGOS (E-services) with a grid of service icons. Further down, there is a ZEMĖLAPIŲ NARŠYKLE (Map navigation) section with icons for various map functions. The bottom part of the page features TAIKYMŲ PAVYZDŽIAI (Application examples) and PRITAIKYK SAU (Apply to you) sections, each with icons and brief descriptions of services and applications.



Geoportal.lt duomenų privalumai

- ✓ Oficialūs duomenys iš registru ir kadastrų
- ✓ Nuolat atnaujinami
- ✓ Nemokami
- ✓ Prieinami internete vienoje vietoje

Duomenų rinkinys

- ✓ Gaunate originalius duomenis parsisiuntimui į savo kompiuterį
- ✓ Galimybė redaguoti ir prisitaikyti savo poreikiams.
- ✓ Pagrindas išvestiniams produktams – jūsų žemėlapiams, analizės rezultatams, modeliams ir kt.

GRPK – Georeferencinio pagrindo kadastro erdviųjų duomenų rinkinys (statinis)

Revizijos data: 2019-08-31 Autorius: Lietuvos Respublikos žemės ūkio ministerija Vertinimas: 3.6 /
vertino: 16 ★★★★★

Santrauka: Parsisiuntimo paslauga – Georeferencinio pagrindo kadastro erdviųjų duomenų rinkinys (GRPK), kurio atnaujinimai teikiami statiškai, t.y. naudotojas gauna tik visa duomenų rinkinį. Nuo 2018-01-01 Georeferencinio pagrindo kadastro duomenų rinkiniu vadinamas buvęs GDR10LT erdviųjų duomenų rinkinys. GRPK yra valstybės kadastras, kuriame registruojami stabilūs žemės paviršiaus gamtiniai ir antropogeniniai objektai. Šį erdvinį duomenų rinkinį sudaro erdviniai objektai susiję su vandens telkiniais, žemės danga, transporto tinklu, inžinerinėmis komunikacijomis, geodeziniais punktais, aukščiais, vietovardžiais ir pan. Papildomai kiekvienas objektas turi unikalius identifikatorius ir gyvavimo ciklo informaciją.

[Teikėjas](#)

[Metaduomenys](#)

[Metaduomenys XML](#)

[Palyginti](#)

[Užsakyti](#)

[Ieškoti panašių](#)

Duomenų peržiūros (WMS) paslauga

- ✓ Gaunate žemėlapio vaizdą
- ✓ Jau parengta kartografinė vizualizacija
- ✓ Galimybė naudoti tiek geoportal.lt, tiek savo programinėje įrangoje

 **WMS.GRPK – Georeferencinio pagrindo kadastro erdvinių duomenų rinkinys**

EL paslaugos tipas: PERŽIŪROS PASLAUGA Revizijos data: 2019-08-31 Autorius: Lietuvos Respublikos žemės ūkio ministerija Vertinimas: 2.8 / vertino: 5 ★★★★★

Santrauka: Peržiūros paslauga sukurta OGC WMS pagrindu. Paslauga sukurta naudojant Georeferencinio pagrindo kadastro (GRPK) duomenis ir informaciją. Nuo 2018-01-01 Georeferencinio pagrindo kadastro duomenų rinkiniu vadinamas buvęs GDR10LT erdvinių duomenų rinkinys. GRPK yra valstybės kadastras, kuriame registruojami stabilūs žemės paviršiaus gamtiniai ir antropogeniniai objektai. Šį erdvinį duomenų rinkinį sudaro erdviniai objektai susiję su vandens telkiniais, žemės danga, transporto tinklu, inžinerinėmis komunikacijomis, geodeziniais punktais, aukščiais, vietovardžiais ir pan. Papildomai kiekvienas objektas turi unikalius identifikatorius ir gyvavimo ciklo informaciją.

[Rodyti žemėlapyje](#) [Teikėjas](#) [Metaduomenys](#) [Metaduomenys XML](#) [Palyginti](#) [Užsakyti](#)

teskoti panasių

Galima peržiūrėti Geoportalo žemėlapių naršyklėje ir savo GIS programoje

Sluoksniai

✓ Vietovardziai/Admin. ribos/Vandens telkiniai/Admi...



Duomenų šaltinių tvarkyklė | WMS/WMTS

- Naršyklė
- Vektorius
- Rastras
- Mesh
- Atskirtas tekstas
- GeoPackage
- Spatialite
- PostgreSQL
- MSSQL
- Oracle
- DB2
- Virtualus sluoksniis
- WMS/WMTS**
- WCS
- WFS

Sluoksniai Sluoksnių eiliškumas Kaladėlių rinkiniai Stočių paieška

GRPK

Prisijungti Naujas Keisti Pašalinti Įkelti

ID	Pavadinimas	Pavadinimas	Santrauka
0		GDR10LT	
1		M1:5 000	M1:5 000
68		M1:10 000	M1:10 000
135		M1:25 000	M1:25 000
200		M1:50 000	M1:50 000

Piešinio koduotė

PNG JPEG GIF TIFF SVG

Koordinatinių sistema (3 priinama)

Kaladėlės dydis

Užklauso žingsnio dydis

GetFeatureInfo geobjektų riba

LKS94 / Lithuania TM

Naudoti kontekstinę WMS Legendą

Sluoksnių pavadinimas linijos/Pelkes/Pastatai/Uzstatytos teritorijos/Karj. durp. savar./Kvartal. proskyn./Misku pav./Zemes danga/Admin. ribos/Nomenkl. lapai

Parinkti 170 sluoksnių

Close Pridėti Help

GIS Servers

- Add ArcGIS Server
- Add ArcIMS Server
- Add WCS Server
- Add WMS Server
- Add WMTS Server
- arcgis on www.maps.lt (user)
- GDB5LT on www.geoportal.lt
- GDB5LT
 - GDR10LT
 - M1:1 000 000
 - M1:10 000
 - M1:100 000
 - M1:2 000 000
 - M1:25 000
 - M1:250 000
 - M1:3 000 000
 - M1:5 000
 - M1:5 000 000
 - M1:50 000

Sluoksniai Naršyklė

mi ieškoti (Vald+K) Pasiruošęs

AUKŠTUTINIAI KANIUKAI VIJŪKAI

Koordinatė 485464,6096933

Galima peržiūrėti tik Geoportalo žemėlapių naršyklėje

WMS. Klaipėdos miesto triukšmo žemėlapiai

EL paslaugos tipas: PERŽIŪROS PASLAUGA Publikavimo data: 2013-05-30+03:00 Autorius: Savivaldybė - Klaipėdos miesto Vertinimas: 4.8 / vertino: 4 ★★★★★

Santrauka: Klaipėdos miesto triukšmo žemėlapiai

Rodyti žemėlapyje panašių

Teikėjas

Metaduomenys

Metaduomenys XML

Palyginti

Ieškoti

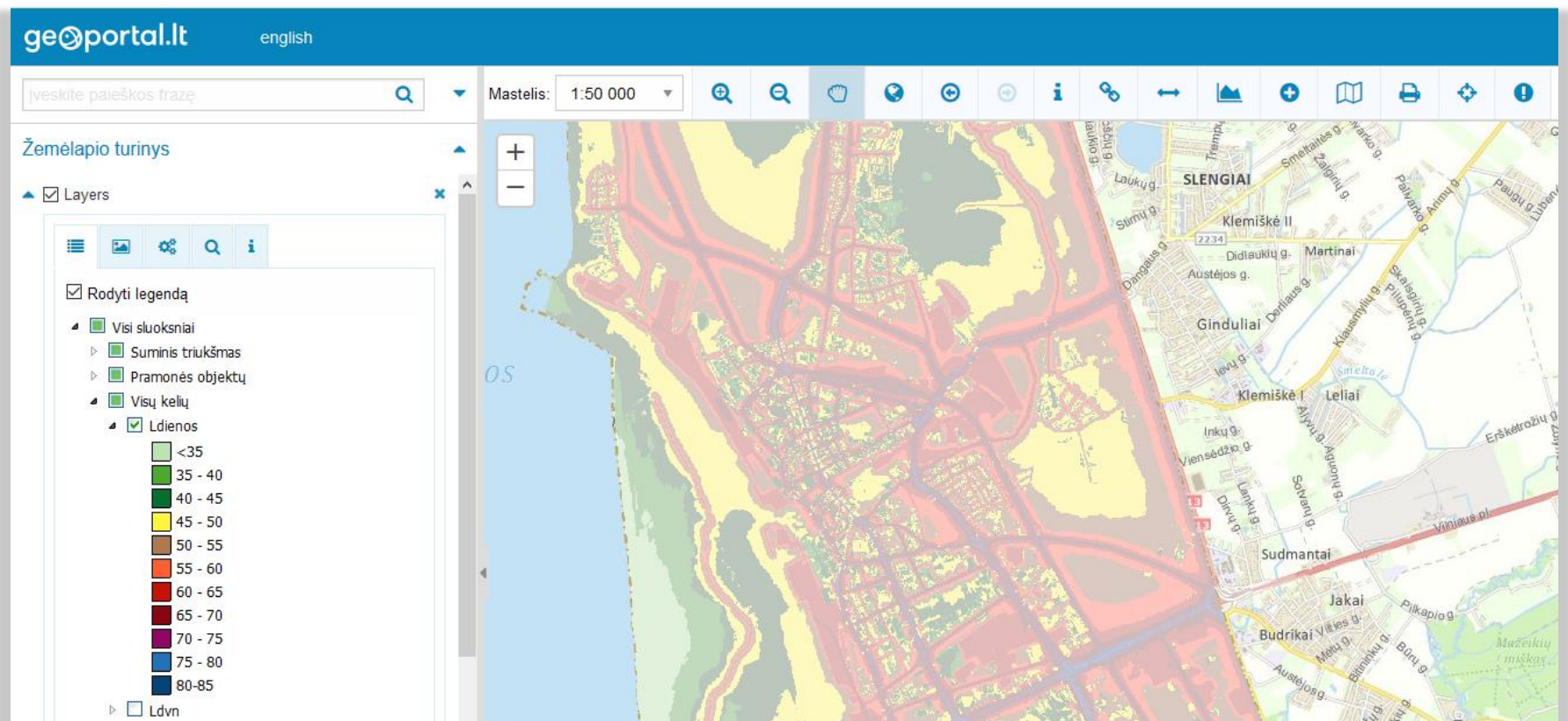

geoportal.lt english

Iveskite paieškos frazę

Mastelis: 1:50 000

Žemėlapių turinys

Layers

Rodyti legenda

- Visi sluoksniai
 - Suminis triukšmas
 - Pramonės objektų
 - Visų kelių
 - Ldienes
 - <35
 - 35 - 40
 - 40 - 45
 - 45 - 50
 - 50 - 55
 - 55 - 60
 - 60 - 65
 - 65 - 70
 - 70 - 75
 - 75 - 80
 - 80-85

Ldvn

Nekilnojamojo turto kadastro žemėlapis

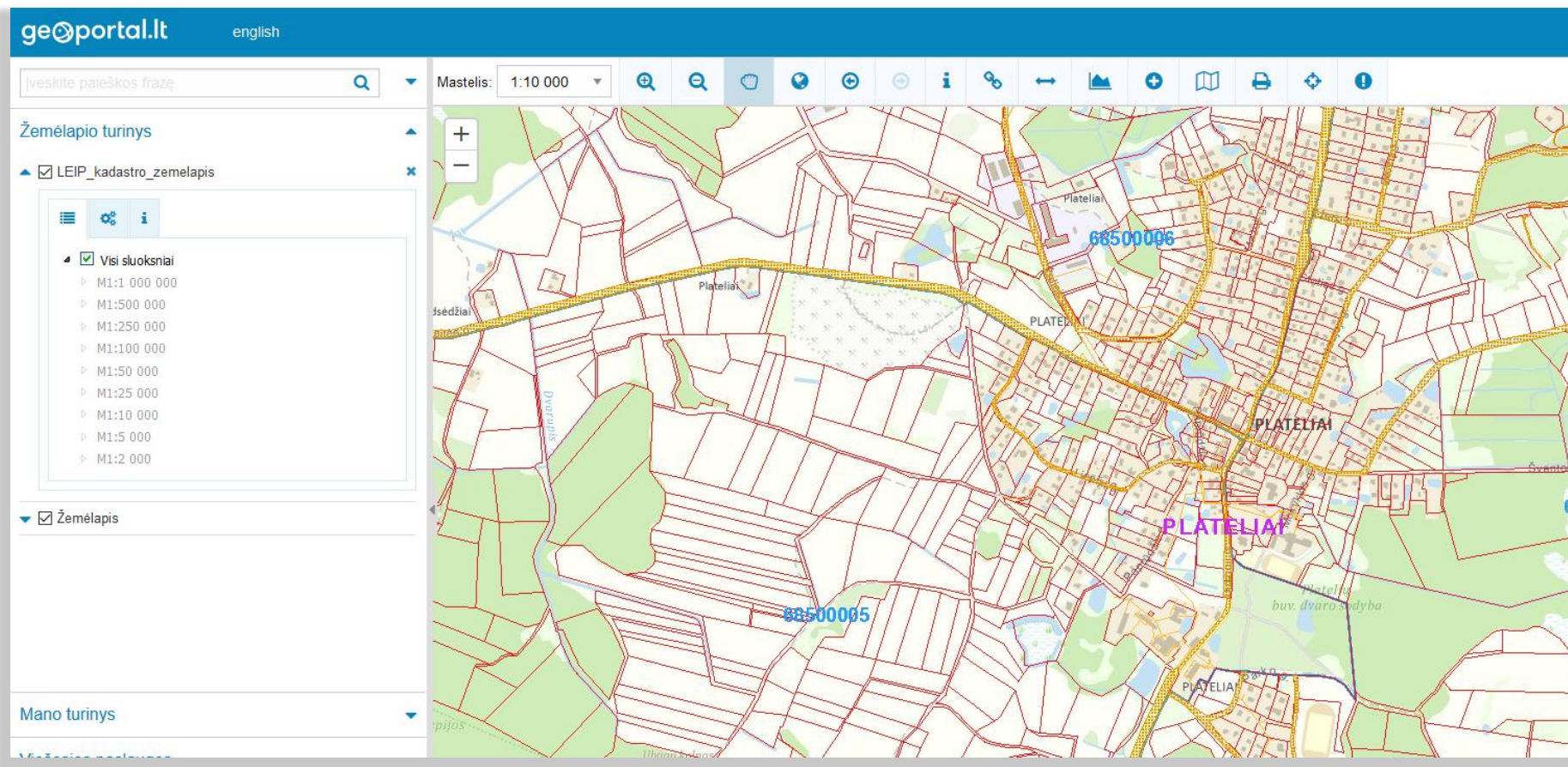

DR	WMS (kompiuteris)	WMS (naršyklė)
<input checked="" type="checkbox"/>	<input checked="" type="checkbox"/>	<input checked="" type="checkbox"/>

Miškų kadastras. Valstybinės reikšmės miškai

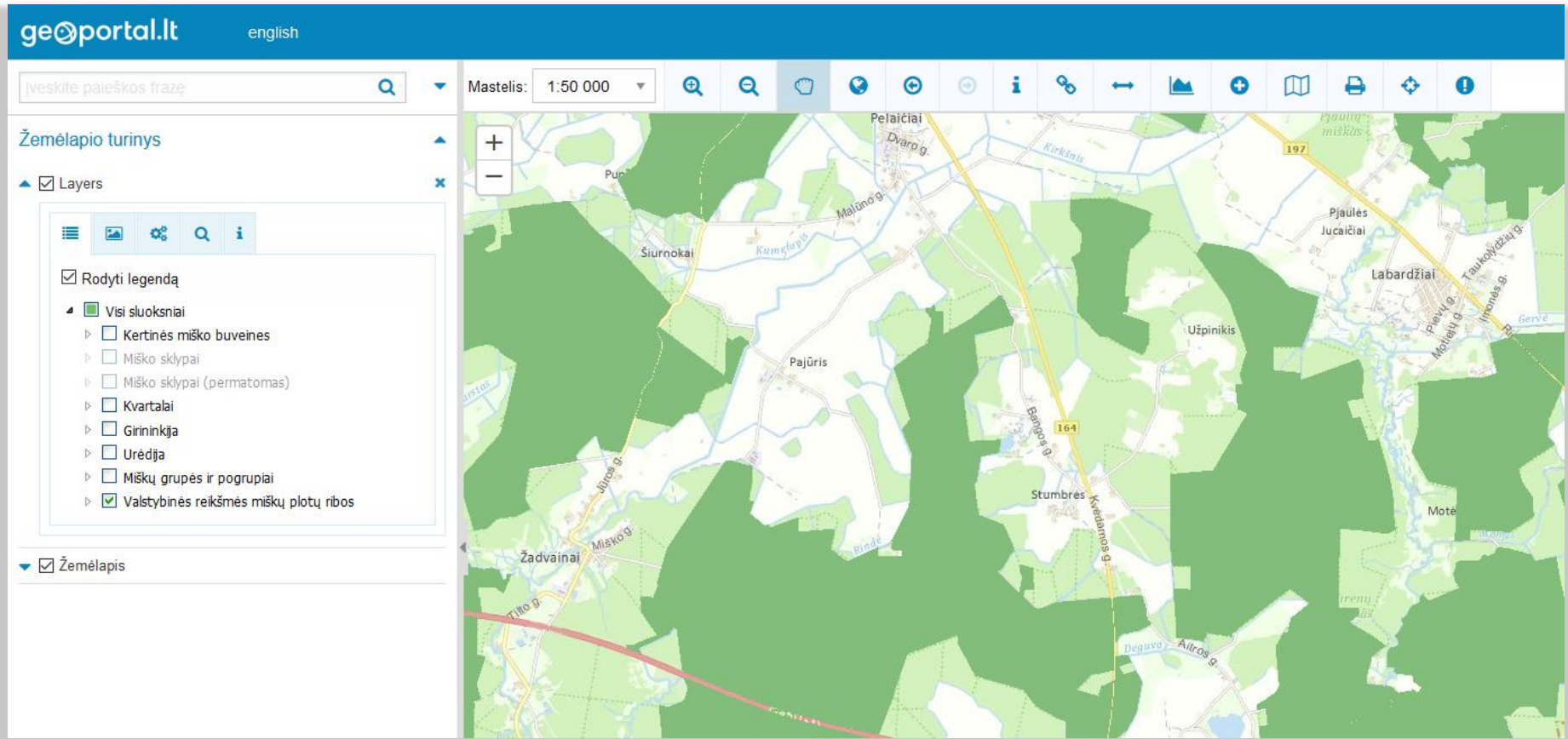

DR



WMS (kompiuteris)



WMS (naršyklė)



Laisva valstybinė žemė

geportal.lt english

Iveskite paieškos frazę

Mastelis: 1:25 000

Žemėlapių turinys

- Rodyti legendą
- Visi sluoksniai
 - M 1:3000000
 - M 1:250000
 - M 1:100000
 - M 1:50000
 - Keliai (servitutiniai)
 - Keliai (pagal tipą)
 - Saugomos teritorijos riba
 - Žemės plotas saugomose teritorijose (žemė)
 - Laisvos žemės plotas
 - LŽF žemės ūkio naudmenos (pagal tipus)
 - LŽF žemės ūkio naudmenos saugomose ter
 - LŽF plotai (išnuomoti fiziniams asm. iki 1 me
 - LŽF plotai (išnuomoti juridiniams asm. iki 1 r
 - LŽF plotai (religinių centrų turėta žemė)
 - LŽF plotai (ne žemės ūkio veiklai)
 - LŽF plotai (naudojami nuo 2004-08-07)
 - LŽF plotai (suprojektuoti LŽF teritorijoje)
 - LŽF plotai (asmeninio ūkio teritorijoje)
 - Kitas LŽF plotas
 - Keliai, geležinkeliai
 - Žemės reformos žemėtvarkos projekto riba
 - Kadastro bloko riba

DR



WMS (kompiuteris)



WMS (naršyklė)



Žemės naudmenos (GRPK)

geportal.lt english

Iveskite paieškos frazę

Mastelis: 1:50 000

Žemėlapis turinys

GDR10LT

- Valstybės siena
- Apskritis riba
- Savivaldybės riba
- Miesto riba
- GPNS geodezinio tinklo punktas
- Aukščio punktas
- Globalinės padėties nustatymo sistemos nuolatinė stotis (LIPOS)
- Žemės paviršiaus aukščio taškas
- Aeronavigacinė kilūtis
- Bokštas
- Vejo malūnas, jėgainė
- Kultūros paveldo objektas (taškinis)
- Kultūros paveldo objektas (plotinis)
- Aukštos įtampos elektros perdavimo linijos atrama
- Antžeminės aukštos įtampos elektros perdavimo linija
- Požeminis dujotiekio, naftotiekio vamzdynas
- Antžeminis dujotiekio vamzdynas
- Ašinė greitkelio linija; tiltas; tunelis
- Ašinė kelio su danga linija; tiltas; tunelis
- Ašinė kelio su danga be kieto pagrindo linija; tiltas; tunelis
- Pagrindinė gatvė; tiltas; tunelis
- Ašinė vietinės reikšmės kelio su danga linija; tiltas; tunelis
- Ašinė vietinės reikšmės kelio su danga be kieto pagrindo linija; tiltas; tunelis
- Ašinė gatvės linija; tiltas; tunelis
- Ašinė pagrindinės pėsčiųjų gatvės linija; tiltas; tunelis

DR



WMS (kompiuteris)



WMS (naršyklė)



Žemės naudmenos (pelkės ir durpynai)

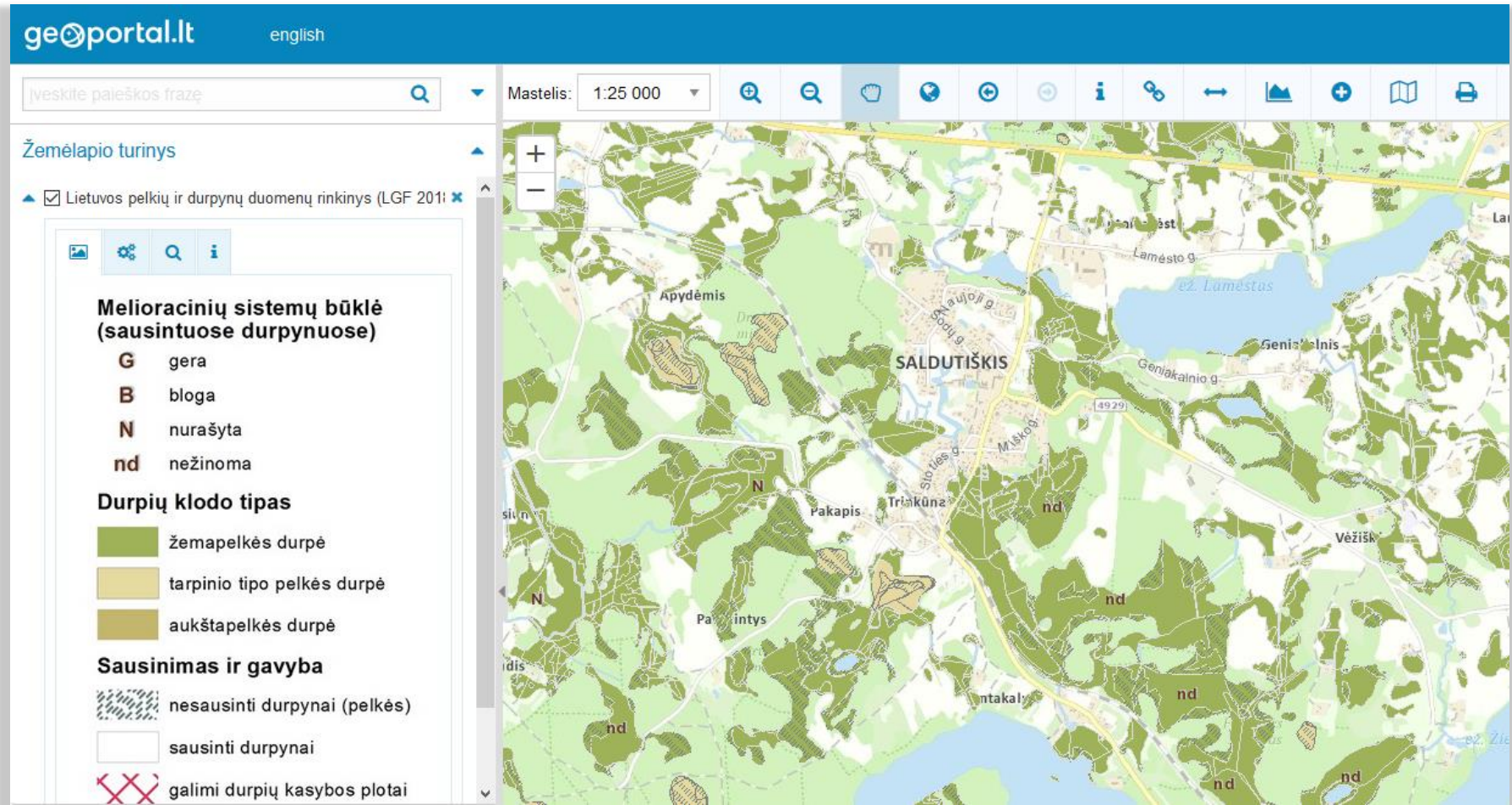

Aplinkos apsaugos agentūra turi ŠLAPYNIŲ sluoksnį

DR	WMS (kompiuteris)	WMS (naršyklė)
☒	☒	☑

Pasėlių laukai

geportal.lt english









Iveskite paieškos frazė

Mastelis: 1:25 000

Žemėlapis turinys

ŽŪIKVC pasėliai

Pasėlių laukai

-  Augalai ariamojoje žemėje, pūdymas
-  Azotą kaupiantys augalai ariamojoje žemėje
-  Azotą kaupiantys žoliniai augalai ariamojoje žemėje
-  Daugiametės pievos, natūralios ir pusiau natūralios
-  Ganyklos arba pievos iki 5 metų
-  Daugiamečiai sodiniai
-  Kaimo plėtros programos priemonės miškuose
-  Plotai už kuriuos nemokamos tiesioginės išmokos

Žemėlapis

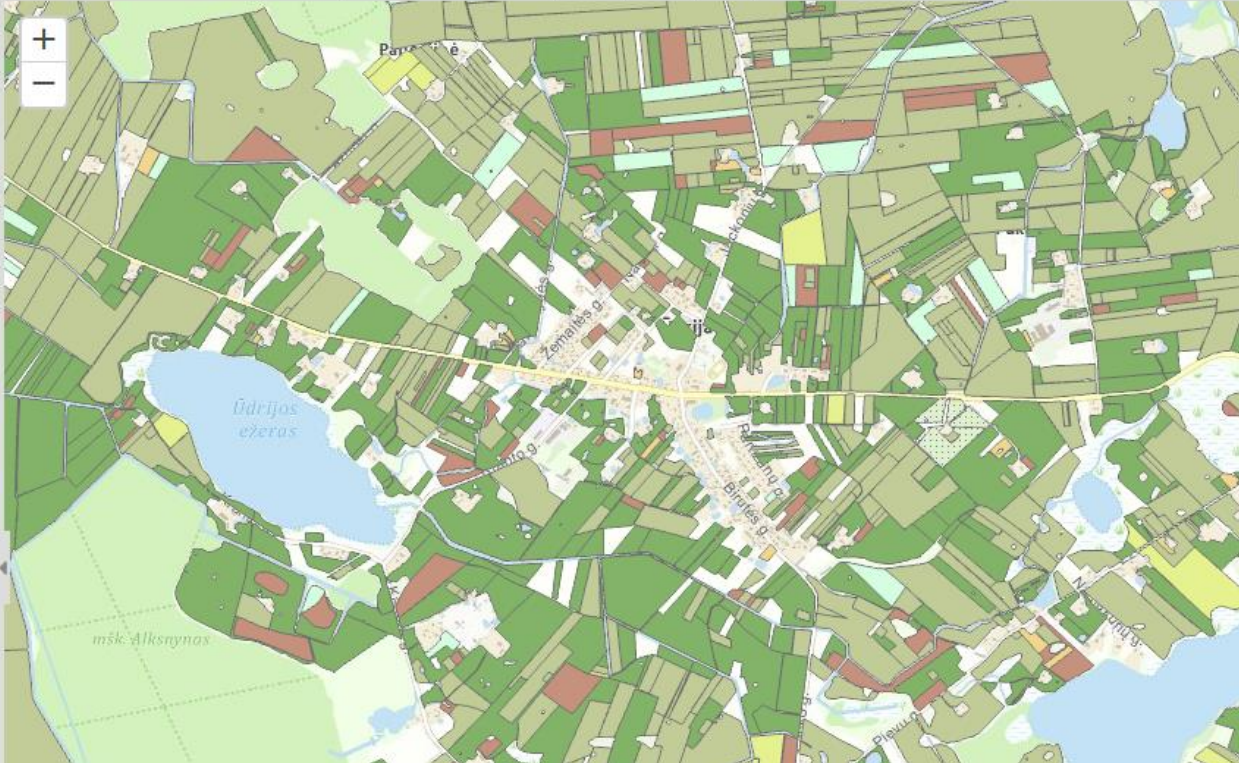

DR



WMS (kompiuteris)



WMS (naršyklė)



Europos Bendrijos svarbos natūralios buveinės

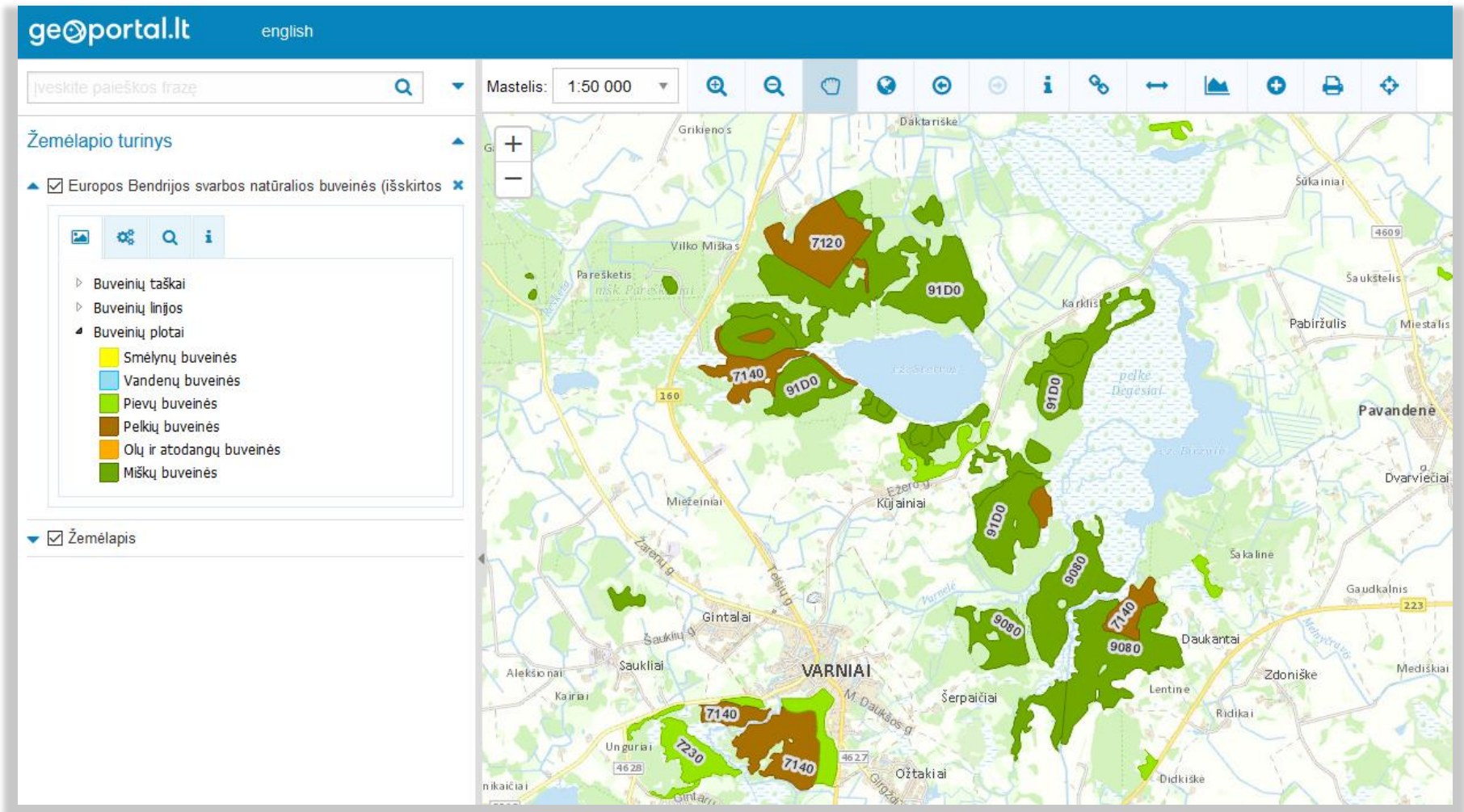

DR	WMS (kompiuteris)	WMS (naršyklė)
<input checked="" type="checkbox"/>	<input checked="" type="checkbox"/>	<input checked="" type="checkbox"/>

Dirvožemiai

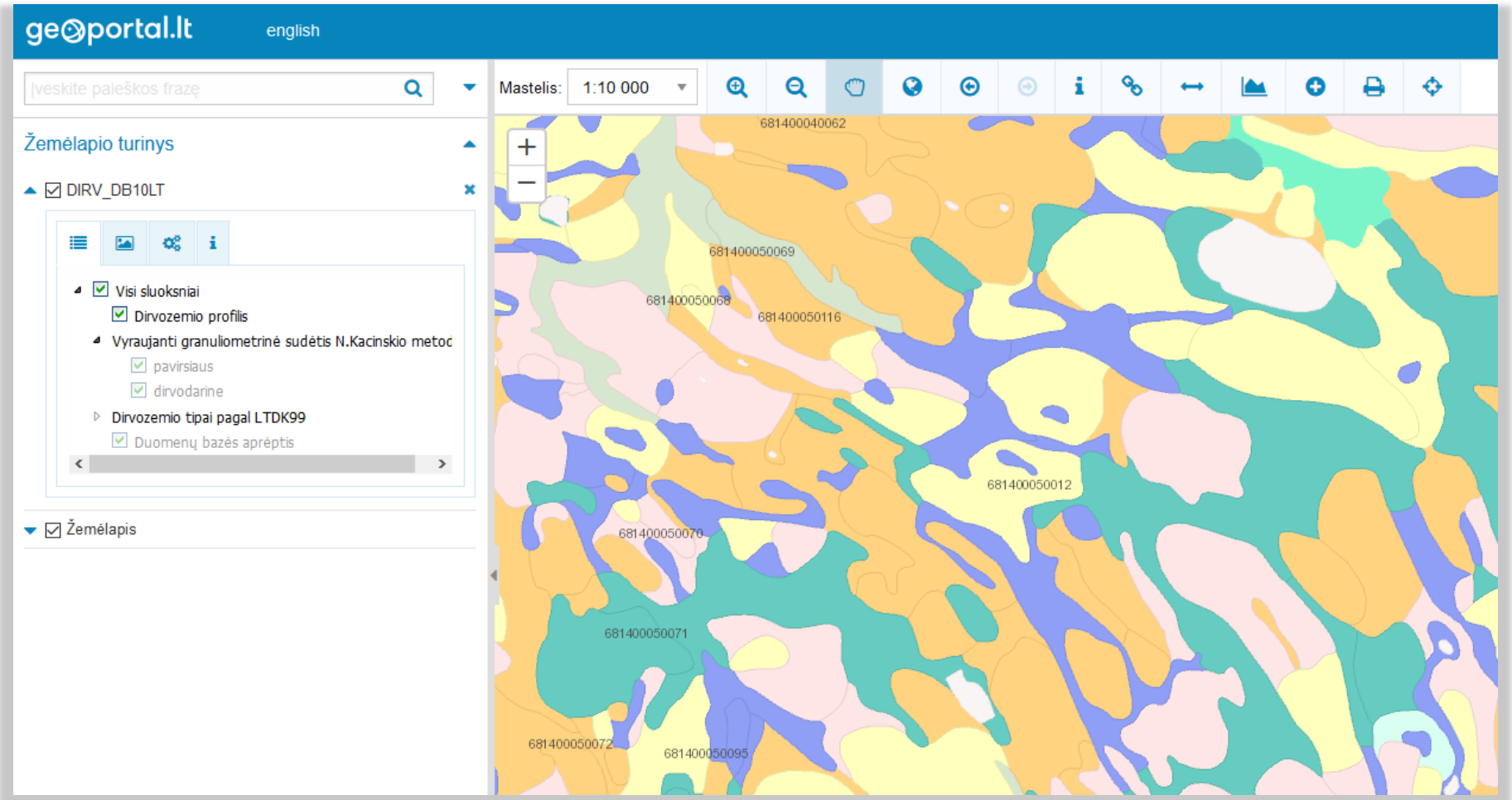

DR	WMS (kompiuteris)	WMS (naršyklė)
<input checked="" type="checkbox"/>	<input checked="" type="checkbox"/>	<input checked="" type="checkbox"/>

Kultūros vertybės

The screenshot shows the geportal.lt website interface. At the top, there is a search bar with the text "Iveskite paieškos frazę" and a search icon. Below the search bar, there is a section titled "Žemėlapių turinys" (Map Content) with a sub-section "Kultūros vertybių registras" (Cultural Heritage Register) which is checked. A legend is visible, showing options for "Rodyti legendą" (Show legend) and "Visi sluoksniai" (All layers), with sub-options for "Kultūros vertybės - taškiniai objektai" (Cultural heritage - point objects), "Kultūros vertybės - plotiniai objektai" (Cultural heritage - area objects), and "Kultūros vertybių apsauginės zonos" (Cultural heritage protection zones). The map itself shows the Seredžius region with various cultural heritage sites marked with brown squares and rectangles. The map includes labels for locations like Rūstekoniai, Ramovė, Seredžius, Kriūkai, and others. The map scale is set to 1:25 000.

DR	WMS (kompiuteris)	WMS (naršyklė)
<input checked="" type="checkbox"/>	<input checked="" type="checkbox"/>	<input checked="" type="checkbox"/>

Specialiosios žemės naudojimo sąlygos

geportal.lt english

Iveskite paieškos frazę

Mastelis: 1:25 000

Žemėlapių turinys

☑ SŽNS_DR10LT - LR teritorijos M 1:10 000 specialiųjų

SUTARTINIAI ŽENKLAI

	Kultūros paveldo objektas, registruotas		Vandens telkinys, paminklo apsaugos zona
	Gamtos paveldo objektas		Vandens telkinys, apsaugos zona
	Gamtos paveldo objekto apsaugos zona		Vandens telkinys, paminklo apsaugos zona
	Tradicinio laikymo laisvųjų teritorijų		Miesto, istorinio ar obskurios apsaugos zona
	Kultūros paveldo objektas		Kurčių apsaugos zonos pirmą (gražios rėms) zoną
	Gamtos paveldo objektas		atitink (aprašymo) zona
	Sąlytinė		trūkų (vėlavimų) zona
	Natura 2000 teritorijos riba (apsauginė apsaugos sritys teritorija ir šventųjų apsaugos sritys teritorija)		Ausotoms apsaugos ir sandarines apsaugos zonos
	Drąstinis, rezervato riba		Ausotoms apsaugos 5 100 - 10 000 m zonos
	Raizmatinės apylinkės riba		Hidrometeorologinės stebėsenos apsaugos zona
	Saugomųjų teritorijų, buferinės apsaugos zona		Hidrometeorologinės stebėsenos apsaugos zona
	Atskaitomųjų stebėsenos ir gamtos stebėsenos		Pastatų, kuriems taikoma išimtinė apsauga
	Buferinės juostos, šaltųjų rezervatų teritorijos riba		Miesto ir senųjų kvartalo planavimas
	Nacionalinio saugomųjų teritorijų funkcinis planavimo zonos riba		Pastatų, kuriems taikoma išimtinė apsauga, išimtinė apsauga pirmą (gražios rėms) zoną
	Nacionalinio, regioninio parko riba		Kurčių apsaugos zonos pirmą grupę
	Kalio apsaugos zona, 10 - zonos plotas, m		antra grupė
	Gelchichto apsaugos zona, 100 - zonos plotas, m		trečia grupė
	Kultūros paveldo objektas apsaugos nuo fizinio poveikio zonos		ketvirta grupė
	Kultūros paveldo objekto nuolatines apsaugos zonos		Karalio regiono apsaugos rajonas
	Tradicinio laikymo laisvųjų teritorijų apsauginės apsaugos zona, 300 - zonos plotas, m		Pušieninių ryšių tinkle apsaugos zona
	Ekstremos oro teigiamos apsaugos zona		Daugiametis želdynas (medžiai ir krūmai), apsaugos nuo mišų šilumos poveikio žemėje
	Magistralinio tipo apsaugos zona		Zuvinatvėties teritorijų apsaugos zonos
	Magistralinio tipo apsaugos zona		Kalio apsaugos objekto funkcinis planavimas
	Jūzės sritys rezervatines teritorijas		Buferinės, atitink, atitink, sandarines apsaugos zonos
	Rekreacinės teritorijos		Keltygi, buferinės ir parapsaugos atitink, saparines ir aktyvias
	Natūraliosios gamtos šilumos juostos		Gamybos ir komercinio objekto, sandarines apsaugos ir šilumos zonos
	Vidurinių (sąsmoningų ir regioninių) parčių apsaugos zona		Buferinės juostos, apsaugos atitink, degalinių, šilumos apsaugos zona
			Kurčių telkinys, degalinių ir keltygi šilumos apsaugos zona
			Pelės
			Šilumos juostos, išimtinė apsauga, šilumos juostos

DR



WMS (kompiuteris)



WMS (naršyklė)



Metaduomenys



WMS. Pasėlių laukų duomenų bazės duomenys

EL paslaugos tipas: PERŽIŪROS PASLAUGA **Revizijos data:** 2018-07-27 **Autorius:** VĮ "Žemės ūkio informacijos ir kaimo verslo centras" **Vertinimas:** 4.8 / **vertino:** 9 ★★★★★

Santrauka: Elektroninė peržiūros paslauga - Lietuvos Respublikos teritorijos pasėlių laukų duomenų bazės nuasmeninti duomenys pagal pasėlių grupes.

Rodyti žemėlapyje
leškoti panašių

Teikėjas

Metaduomenys

Metaduomenys XML

Palyginti

Užsakyti

Paslaugos kūrėjo kontaktas (Point of Contact):

Paslaugos kūrėjo kontaktas (1) (Point of Contact (1))

Metaduomenys (Metadata) / Geografinė paslauga (1) (Service Identification (1)) / Paslaugos kūrėjo kontaktas (1) (Point of Contact (1))

Organizacijos pavadinimas (Organisation Name): VĮ "Žemės ūkio informacijos ir kaimo verslo centras" (SE "Agro information and rural business centre")

Asmens vardas, pavardė (Individual Name): Martynas Rimgaila (Martynas Rimgaila)

Vaidmuo (Role): Kontaktinis asmuo (Point of contact)

Kontaktinė informacija (Contact Information):

Kontaktinė informacija (Contact Information)

Metaduomenys (Metadata) / Geografinė paslauga (1) (Service Identification (1)) / Paslaugos kūrėjo kontaktas (1) (Point of Contact (1)) / Kontaktinė informacija (Contact Information)

Adresas (Address):

Adresas (Address)

Metaduomenys (Metadata) / Geografinė paslauga (1) (Service Identification (1)) / Paslaugos kūrėjo kontaktas (1) (Point of Contact (1)) / Kontaktinė informacija (Contact Information) / Adresas (Address)

Miestas (City): Vilnius

Pašto indeksas (Postal Code): 03105

Šalis (Country): Lietuva

El. paštas (Electronic Mail Address): info@vic.lt

Telefonas (Phone):

Telefonas (Phone)

Metaduomenys (Metadata) / Geografinė paslauga (1) (Service Identification (1)) / Paslaugos kūrėjo kontaktas (1) (Point of Contact (1)) / Kontaktinė informacija (Contact Information) / Telefonas (Phone)

Telefono numeris (Voice): (8 5) 266 0601

Faksimilė (Facsimile): (8 5) 266 0609

Tiesioginė prieiga (Online Resource): <https://www.vic.lt>

Erdvinių duomenų valdymo sistema

GIS internete:

- ✓ Sluoksnių įsikėlimas, kūrimas;
- ✓ Geoobjektų kūrimas ir redagavimas;
- ✓ Galimybė dalintis duomenimis su kitais;
- ✓ Kurtų duomenų parsisiuntimas;
- ✓ Žemėlapių sudarymas ir viešinimas.

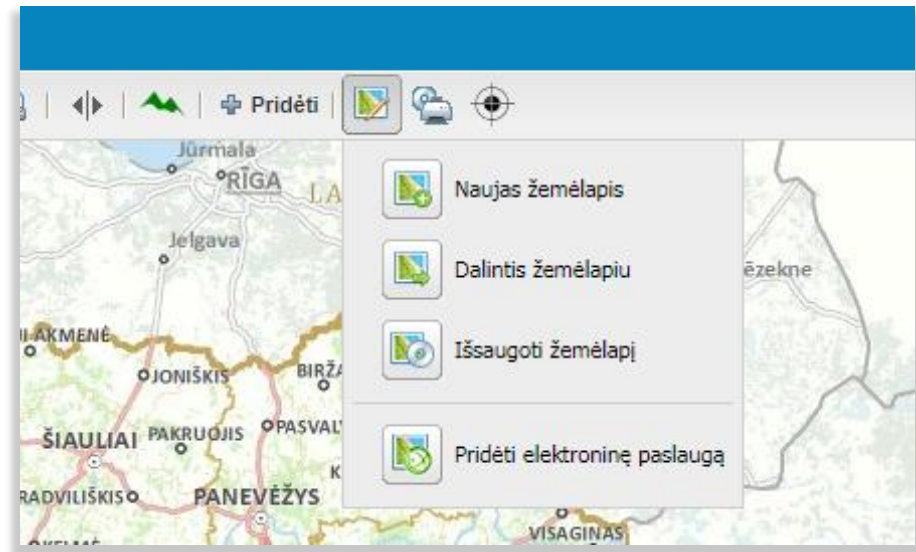
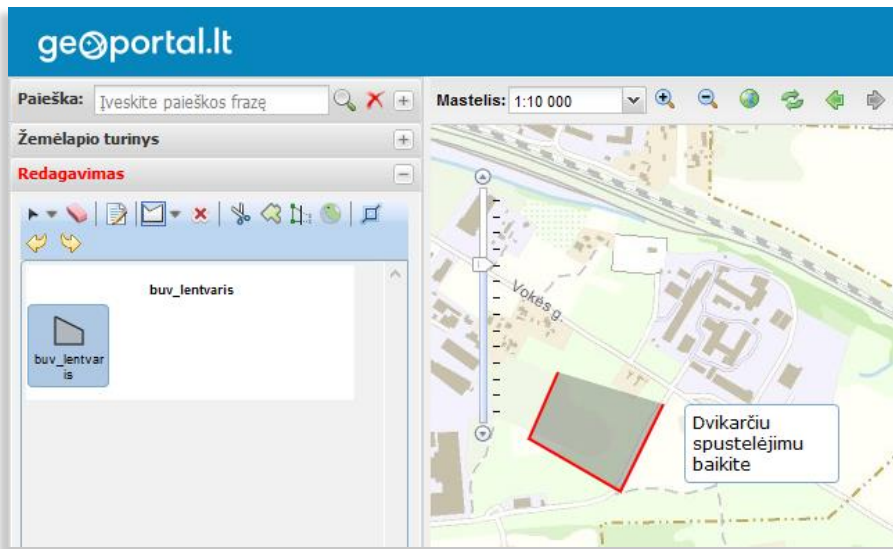
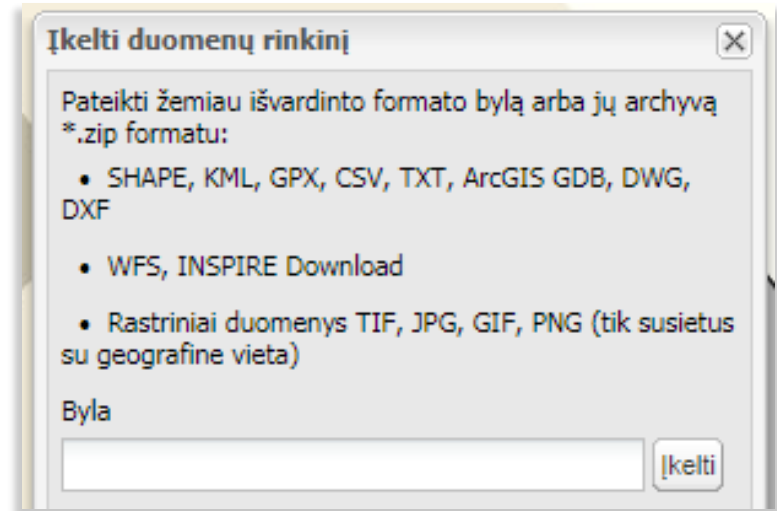

Informacijos viešinimas



Ventos regioninis parkas



[Naujienos](#) [Fotogalerija](#) [Videogalerija](#) [Žemėlapiai](#) [Renginiai](#) [Struktūra ir kontaktai](#) [Klauskite mūsų](#) [Naujas meniu](#)



Apie parką

Geologija

Gamta

Natura 2000

Buveinių apsaugai svarbios teritorijos (BAST)

Paukščių apsaugai svarbios teritorijos (PAST)

Informacija žemės savininkams

Kultūra

Informacija lankytojams

Teisinė informacija

Paslaugos

Direkcijos veikla

Parama parkui

Nuorodos

Kalendorius

Žalioji Širdis

Interreg Latvija - Lietuva (Visit Venta)

Natura 2000

Mastelis: 1:50 000

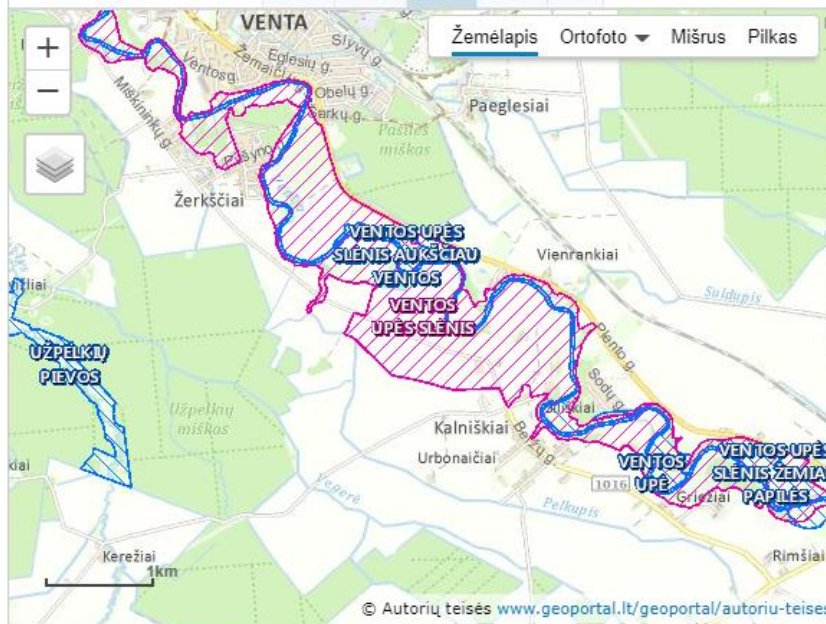

Ventos regioninio parko direkcija.

Darbo laikas

I-IV 8.00–17.00, V 8.00–15.45,
pietu pertrauka 12.00–12.45

Lankytojų centro ekspozicijos
darbo laikas:

I-IV 8.00–17.00, V 8.00–15.45
pietu pertrauka 12.00–12.45

Renginiai

<<		gegužė, 2019					>>	
P	A	T	K	P	Š	S		
6	7	8	9	10	11	12		
13	14	15	16	17	18	19		
20	21	22	23	24	25	26		
27	28	29	30	31				

Paieška



Kristina Jarmalavičienė
kristina.jarmalaviciene@vstt.lt